Gansbaai se Gemeentelied

Dries van Heerden **Theresa Loock**

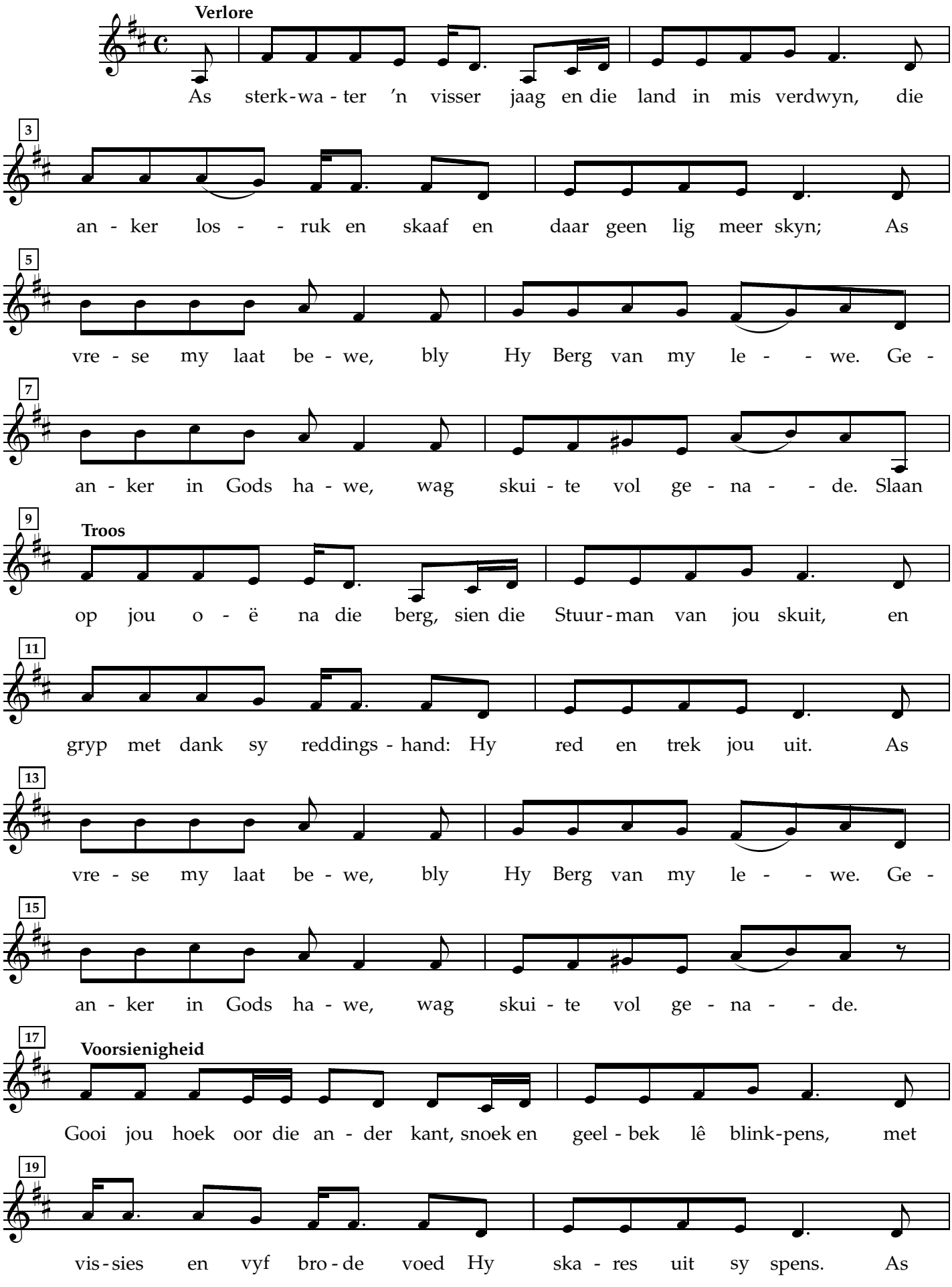

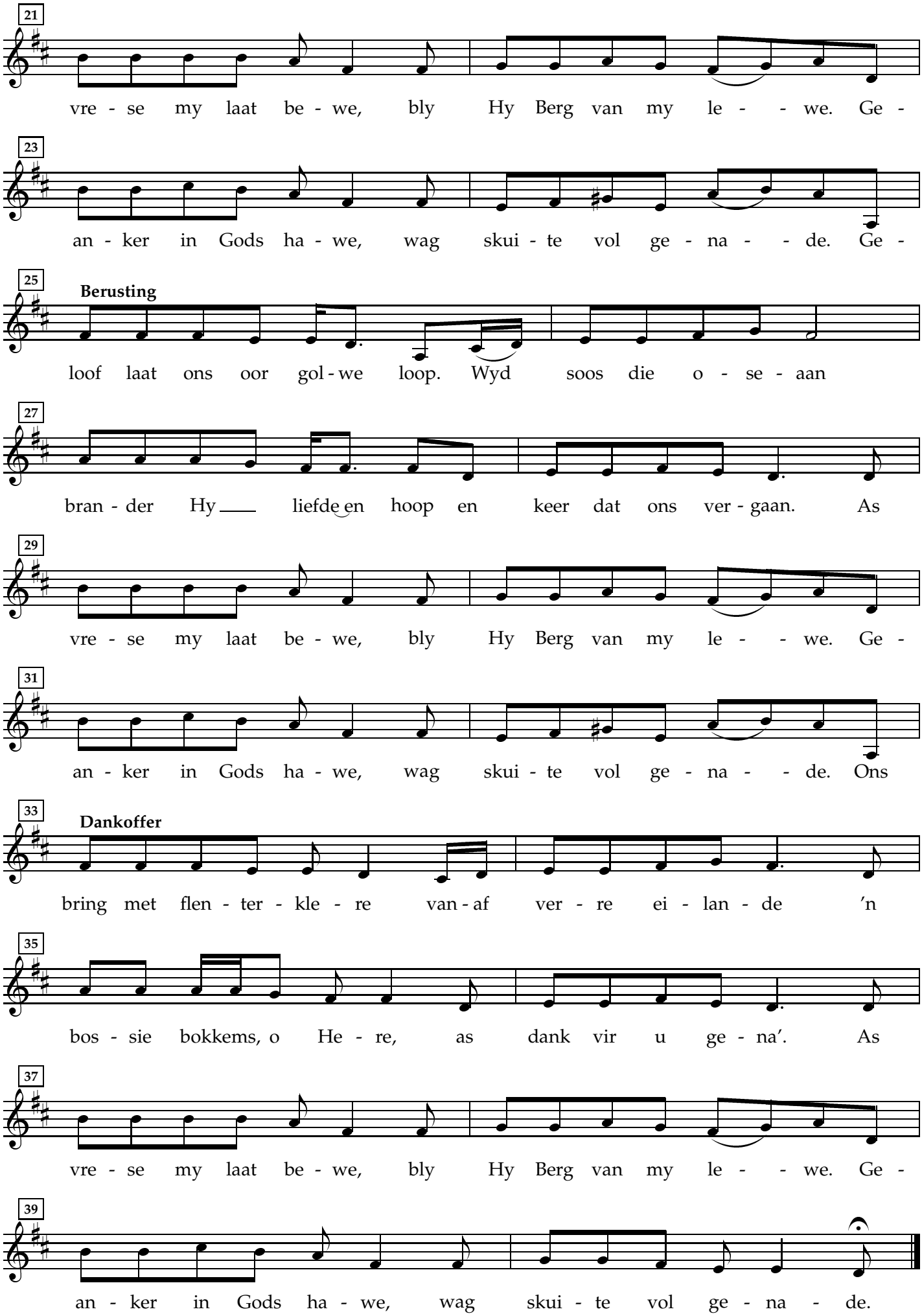
21
vre - se my laat be - we, bly Hy Berg van my le - - we. Ge -
23
an - ker in Gods ha - we, wag skui - te vol ge - na - - de. Ge -
25
Berusting
loof laat ons oor gol - we loop. Wyd soos die o - se - aan
27
bran - der Hy liefde en hoop en keer dat ons ver - gaan. As
29
vre - se my laat be - we, bly Hy Berg van my le - - we. Ge -
31
an - ker in Gods ha - we, wag skui - te vol ge - na - - de. Ons
33
Dankoffer
bring met flen - ter - kle - re van - af ver - re ei - lan - de 'n
35
bos - sie bokkems, o He - re, as dank vir u ge - na'. As
37
vre - se my laat be - we, bly Hy Berg van my le - - we. Ge -
39
an - ker in Gods ha - we, wag skui - te vol ge - na - de.